

Tropical, letal, desconocida y desatendida

# 7 DATOS

## SOBRE LA ENFERMEDAD DE CARRIÓN

1

LA ENFERMEDAD DE CARRIÓN

**ES ENDÉMICA** DE LOS VALLES ANDINOS DE PERÚ, ECUADOR Y COLOMBIA Y AFECTA ESPECIALMENTE A LAS ZONAS RURALES CON MENOS RECURSOS

Fenómenos como el cambio climático, "El Niño" y el aumento de la movilidad contribuyen a su expansión a áreas hasta la fecha exentas de la enfermedad.



2

SU AGENTE CAUSAL ES

LA BACTERIA *BARTONELLA BACILLIFORMIS* QUE SE TRANSMITE POR LA PICADURA DE **UN MOSQUITO** DEL GÉNERO *LUTZOMYIA*.



La especie humana es su único reservorio conocido. Eso hace que sea una enfermedad potencialmente erradicable.

3

EN SU FASE AGUDA, CONOCIDA COMO

**"FIEBRE DE OROYA",** INFECTA LOS GLÓBULOS ROJOS Y CAUSA FIEBRE, ANEMIA HEMOLÍTICA E INMUNOSUPRESIÓN.



Si no se trata, causa una letalidad entre el 44% y el 88% → más que la peste e igual que el Ébola.

4

EN PERSONAS A LAS QUE LA EXPOSICIÓN PREVIA A LA ENFERMEDAD HA CONVERTIDO EN SEMIINMUNES SE DA UNA SEGUNDA PRESENTACIÓN:

**LA FASE CRÓNICA.**

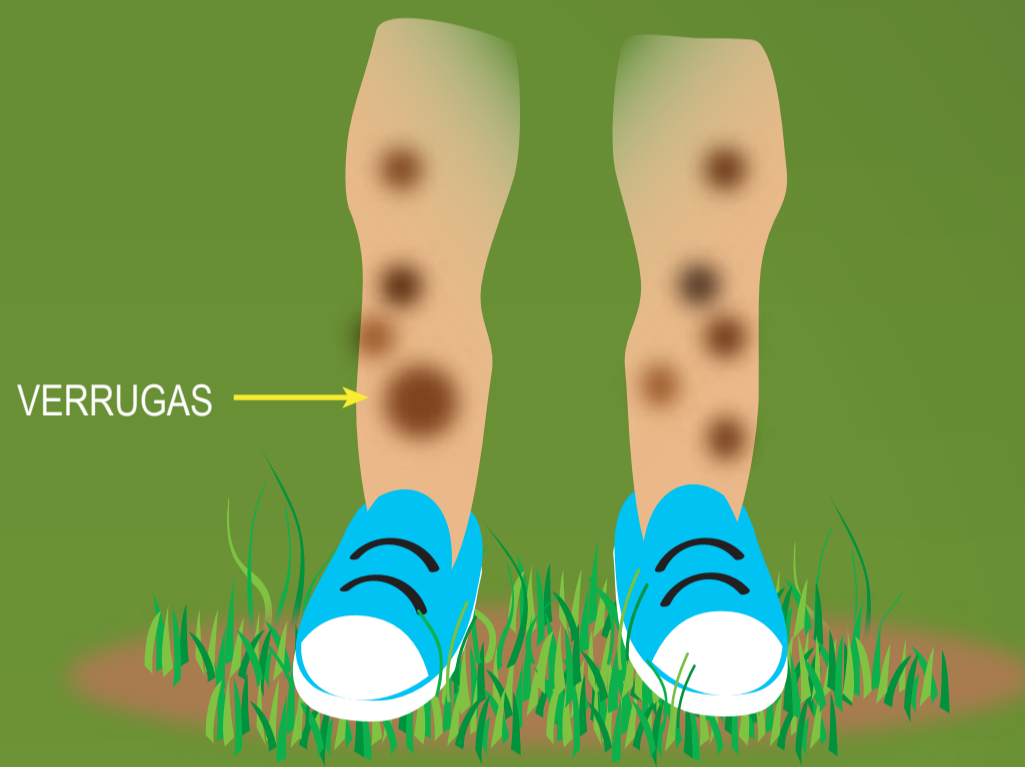

En la fase crónica la bacteria provoca la llamada "verruca peruana".

5

UN TRATAMIENTO CON ANTIBIÓTICOS PERMITE CURAR LA ENFERMEDAD CLÍNICAMENTE,

**PERO NO SIEMPRE ERRADICAR LA BACTERIA.**

En algunas zonas endémicas hay hasta un 40% de portadores asintomáticos.



6

LA DIFICULTAD PARA REALIZAR DIAGNÓSTICOS PRECISOS EN ZONAS RURALES HACE QUE EL NÚMERO REAL DE AFECTADOS RESULTE INCIERTO.



7

LA ENFERMEDAD DEBE SU NOMBRE A

**DANIEL ALCIDES CARRIÓN,** ESTUDIANTE DE MEDICINA DE QUE SE HIZO INOCULAR SANGRE DE UNA VERRUGA PERUANA.

DEJÓ CONSTANCIA DE SUS SÍNTOMAS EN SU DIARIO

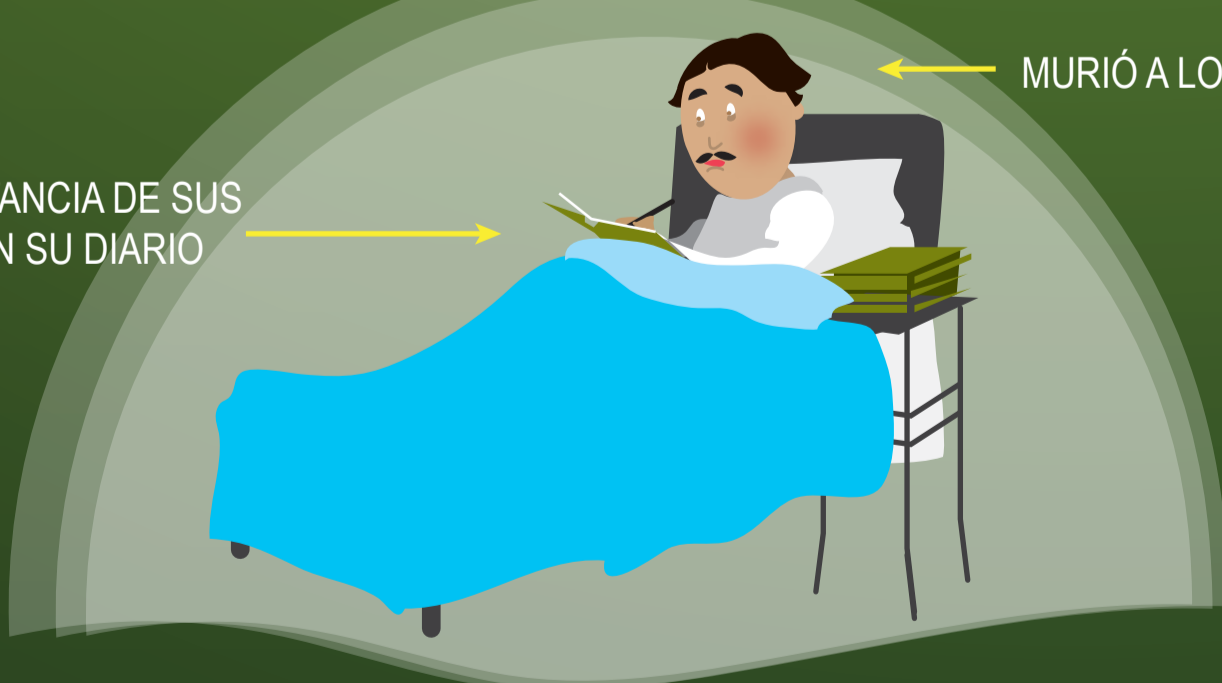

MURIÓ A LOS 40 DÍAS

Carrion desarrolló Fiebre de Oroya y demostró que las dos fases eran distintas manifestaciones de la misma enfermedad.

Las personas que sufren la enfermedad de Carrion son las más vulnerables y están en el olvido. Es una auténtica enfermedad desatendida.

[www.isglobal.org](http://www.isglobal.org)